

FATADE LATERALE - RELEVU SC1/100

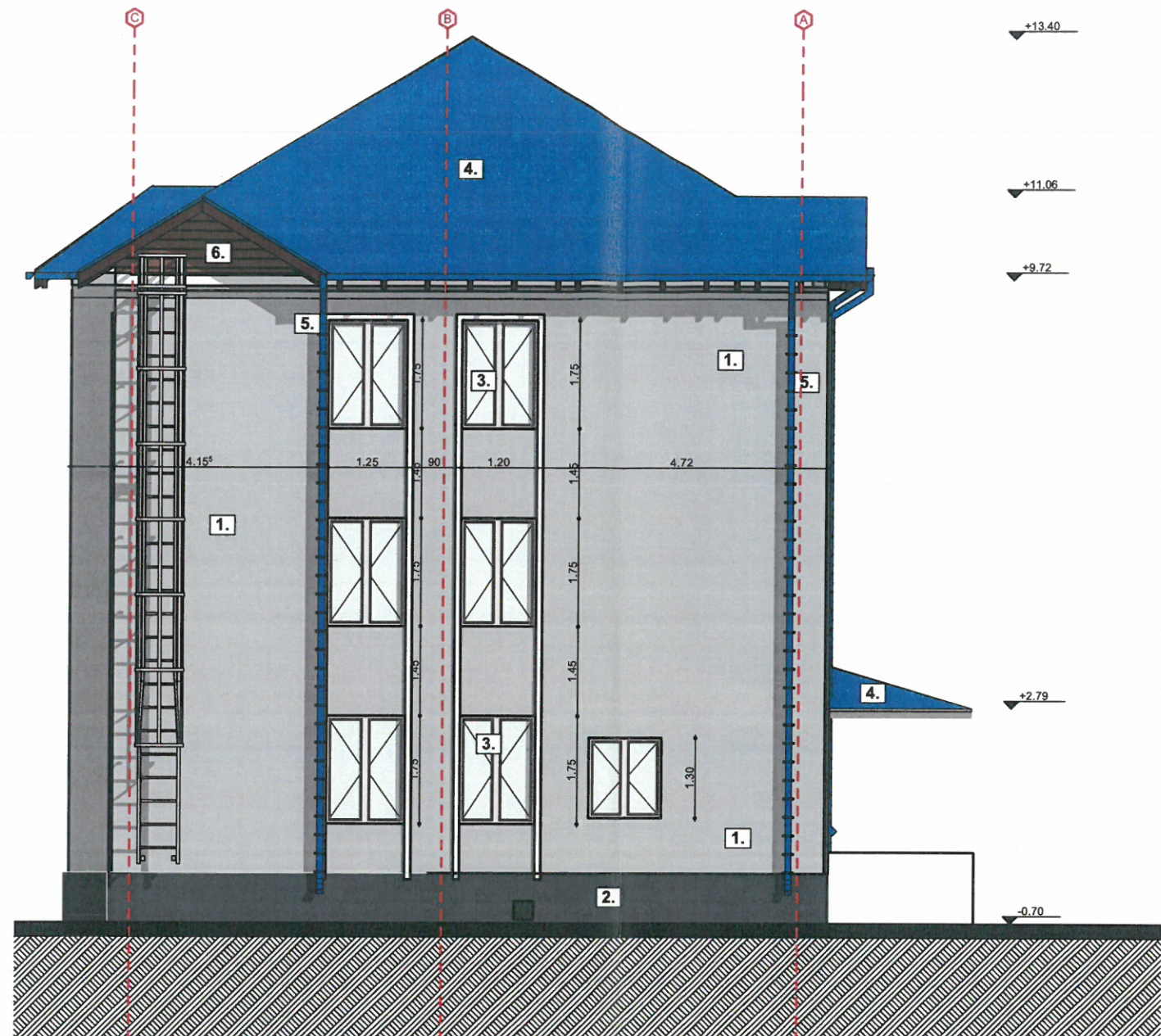

FATADA LAT. STANGA

- RELEVU FOTO-



1. PRAF DE PIATRA
2. TENCUIALA DIN SIMILIPATRA
3. TAMPLARIE PVC
4. INVELITOARE DIN TABLA
5. JGHEABURI SI BURLANE METALICE
6. PLACARE LEMN

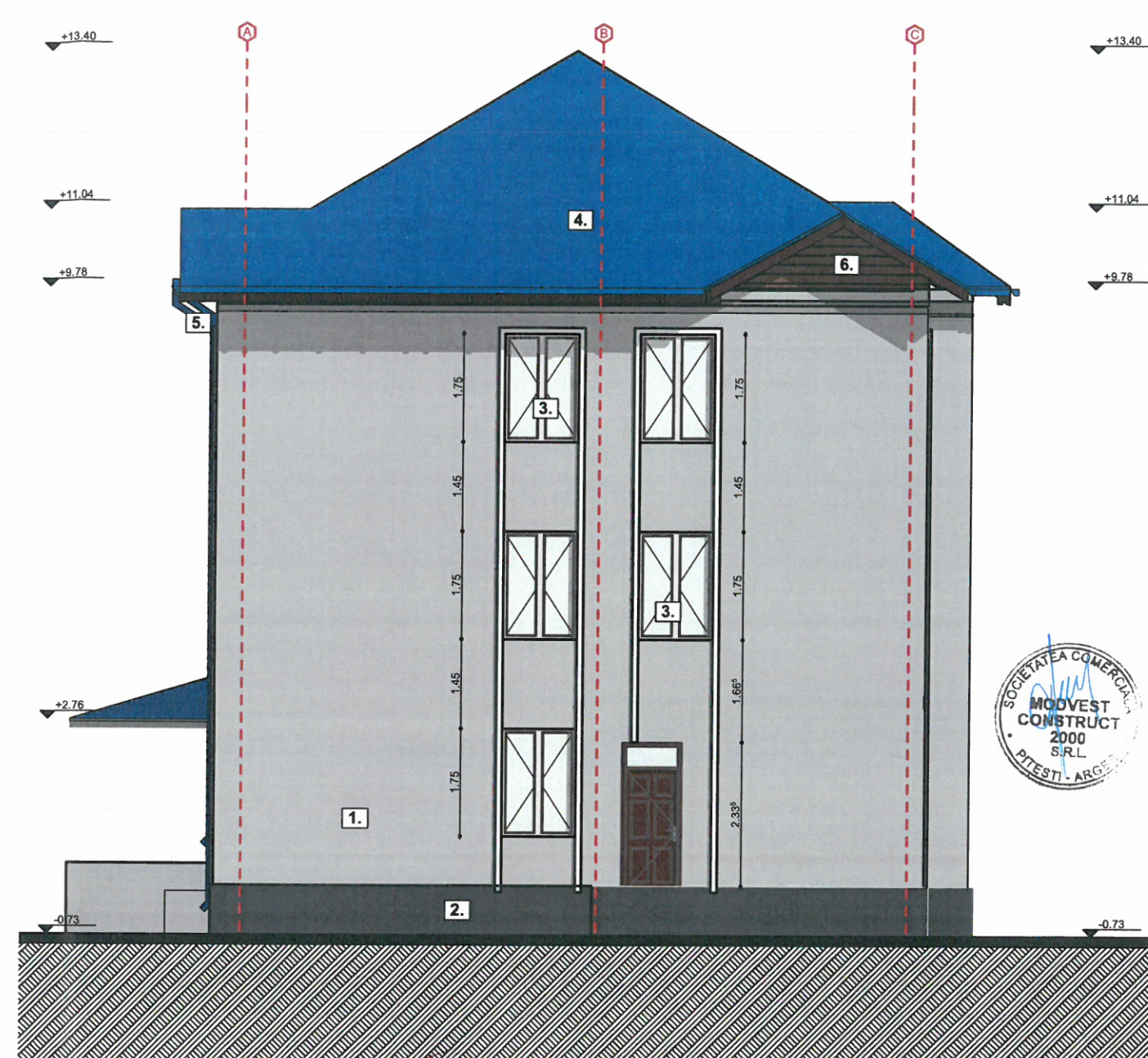

FATADA LAT. DREAPTA

Clasa de importanta III, conform P100/2013
Categoria de importanta C, conform HGR nr. 766/1997
RISC MIC DE INCENDIU
GRADUL II DE REZISTENTA LA FOC



PROIECTARE, CONSULTANTA,
ASISTENTA TEHNICA IN DOMENIILE:
CONSTRUCTII CIVILE,
INDUSTRIALE SI AGRICOLE

J03/906.2006
TEL. / FAX 0248 251073, 0744804995
TEL. 0248 282131, 0766125222, 0766682644
S.C. MODVEST CONSTRUCT 2000 S.R.L.
PITESTI



DENUMIREA PROIECTULUI: „Renovarea energetica moderata pentru sediul Regiei Autonome Judetene de Drumuri Arges”, municipiul Pitesti, str. George Cosbuc nr.40, Judetul Arges
BENEFICIAR: JUDETEL ARGES,
ADRESA BENEFICIAR: PIATA VASILE MILEA, NR1
ADRESA INVESTITIE: Municipiul Pitesti, Str. George Cosbuc nr.40 JUDETEL ARGES

PLANSA
A.10
FAZA
D.A.L.I.

| | |
|-------------------------|---------------------------|
| MANAGER PROIECT | ing. GHEORGHE JUNE |
| SEF PROIECT ARHITECTURA | Arh. ALEXANDRU BEREVOIANU |
| PROIECTAT | Arh. ALEXANDRU BEREVOIANU |
| DESENAT | Arh. COSANA STANCU |

SCARA:
1/100
NR. CONTRACT:
24/10.03.2022
DATA:
MARTIE.2022

FATADE LATERALE
RELEVU

DREPTURILE DE AUTOR APARTIN IN EXCLUSIVITATE S.C. MODVEST CONSTRUCT 2000 SRL. COPIEREA SAU COMERCIALIZAREA PREZENTULUI PROIECT SAU A UNEI PARTI DIN ACESTA, FARA ACORDUL AUTORULUI SE PEDEPSESTE CONFORM LEGII DREPTULUI DE AUTOR NR. 8/1998. PREZENTA DOCUMENTATIE POATE FI FOLOSITA NUMAI IN SCOPUL PENTRU CARE A FOST ELABORATA. ORICE MODIFICARE SAU COMPLETARE A PREZENTULUI PROIECT SE POATE FACE NUMAI CU ACORDUL SCRIS AL AUTORULUI.